

1 DEMOLIÇÃO  
1 : 100

LEGENDA	
<div></div>	EDIFICAÇÃO A DEMOLIR
<div></div>	CALÇADA A REFORMAR
<div></div>	LIMITE LOTE

		<b>PREFEITURA MUNICIPAL DE IRUPI</b>				
		CONSULTORIA:		AVANTEC SOLUÇÕES EM ENGENHARIA		
PROJETO EXECUTIVO DE ENGENHARIA E ARQUITETURA						
TÍTULO: PLANTA DE DEMOLIÇÃO						
LOCAL: R. DIONISIO JOÃO AMÂNCIO (ES 379), CEP 29398-000, SANTA CRUZ DE IRUPI, IRUPI/ES						
COORDENADOR:		CREA:		ESCALA:	FORMATO:	PRANCHA:
Eng.º Civil-THIAGO GOMES BONOMO		ES-018427/D		1 : 100	A2	
AUTOR DO PROJETO:		CAU:		REVISÃO:	DATA:	
Arquiteto: FABIANO VIEIRA DIAS		A26599-3		00	2024	<b>URB 01</b>





QUADRO DE ESQUADRIAS - PORTAS						
COD:	DESCRIÇÃO	LAR.	ALT.	QTD.		
P1	PORTÃO COM UMA FOLHA DE ABRIR EM GRADIL NYLOR, MALHA 5 X 20CM - F101-010,00MM, COM FIXADORES DE POLIAMIDA E REQUADRO EM TUBO RETANGULAR DE AÇO GALVANIZADO 60X40X1 (MM), INCLINDO TRINCO COM CADEADO, ACABAMENTO EM POLIESTER POR PROCESSO DE PINTURA ELETROSTÁTICA (GRADIL E REQUADRO), NA COR BRANCA, MARCA REFERÊNCIA SUVINIL.		2,20	1		
P2	PORTÃO COM UMA FOLHA DE ABRIR EM GRADIL NYLOR, MALHA 5 X 20CM - F101-010,00MM, COM FIXADORES DE POLIAMIDA E REQUADRO EM TUBO RETANGULAR DE AÇO GALVANIZADO 60X40X1 (MM), INCLINDO TRINCO COM CADEADO, ACABAMENTO EM POLIESTER POR PROCESSO DE PINTURA ELETROSTÁTICA (GRADIL E REQUADRO), NA COR BRANCA, MARCA REFERÊNCIA SUVINIL.		2,40	1		

ÁREAS PERMEÁVEIS			
CANTEIRO 01	29,916 m²	1.0	29.916 m²
CANTEIRO 02	23,167 m²	1.0	23.167 m²
TALUDE	18,87 m²	1.0	18.87 m²
PISO INTERTRAVADO	35,56 m²	0.3	10,66 m²
TOTAL			<b>100,9 m²</b>

1 IMPLANTAÇÃO  
1 : 50





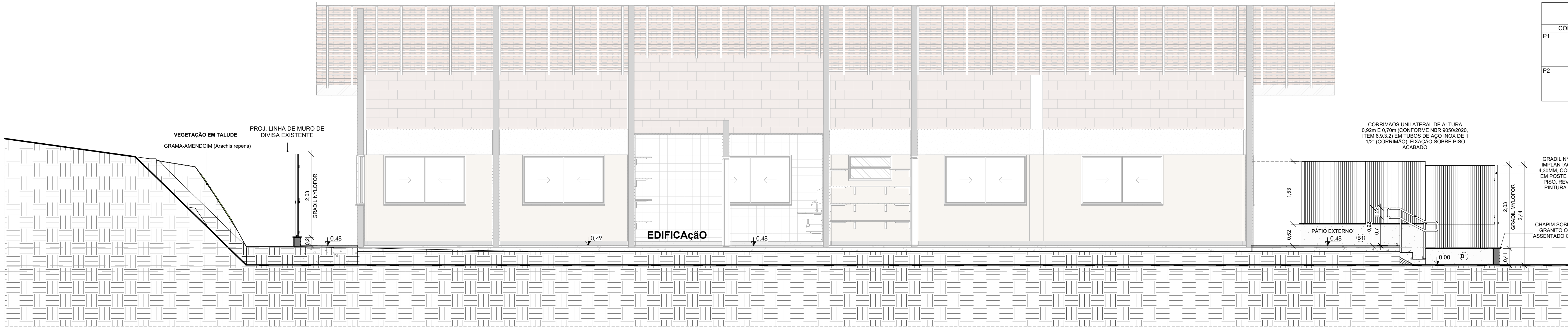

**CORTE BB**  
1 : 50

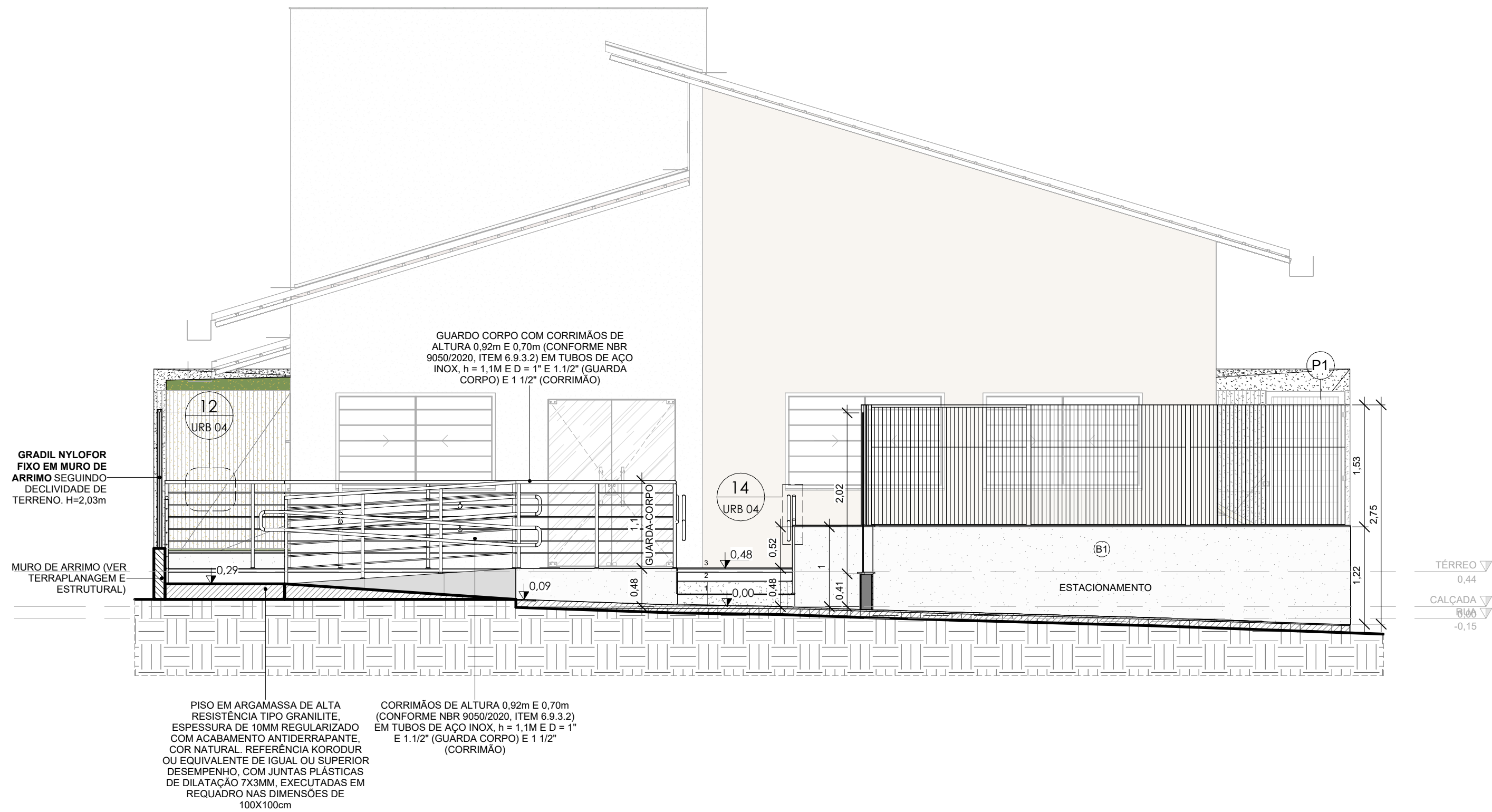

**CORTE AA**  
1 : 50

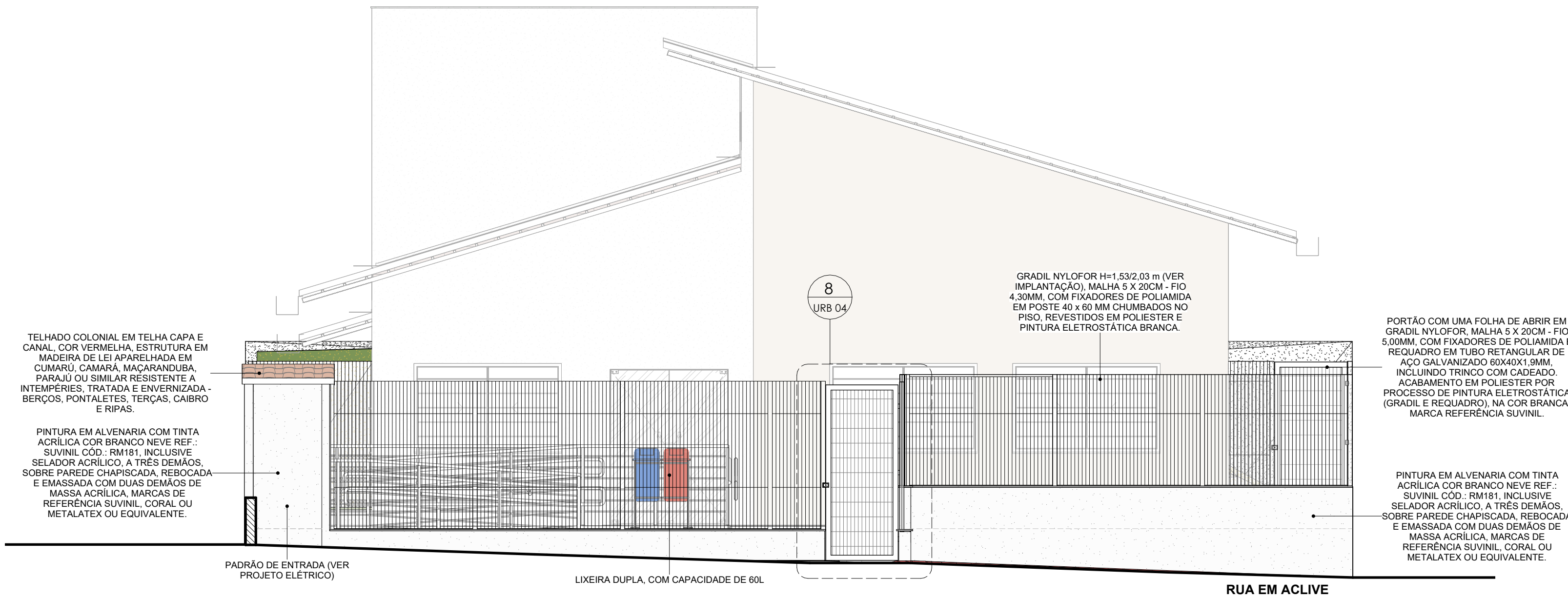

**FACHADA 1**  
1 : 50

QUADRO DE MEIO-FIO				
MF	MEIO-FIO, TIPO GUIA LEVE, 10X30cm, PINTADO NA COR BRANCA			
QUADRO DE ACABAMENTOS - PAREDE				
CÓDIGO	DESCRIÇÃO			
B1	PINTURA EM ALVENARIA COM TINTA ACRILICA COR BRANCO NEVE REF.: SUVINIL CÔD.: RM181, INCLUSIVE SELADOR ACRILICO, A TRÊS DEMÃOS, SOBRE PAREDE CHAPISCADA, REBOCADA E EMASSADA COM DUAS DEMÃOS DE MASSA ACRILICA, MARCAS DE REFERÊNCIA SUVINIL, CORAL OU METALATEX OU EQUIVALENT			
QUADRO DE ESQUADRIAS - PORTAS				
CÓD.:	DESCRIÇÃO	LAR.	ALT.	QTD.
P1	PORTÃO COM UMA FOLHA DE ABRIR EM GRADIL NYLOR, MALHA 5 X 20CM - FIO 1,00 5,00MM, COM FIXADORES DE POLIAMIDA E REQUADRO EM TUBO RETANGULAR DE AÇO GALVANIZADO 60X40X1,9MM, INCLUINDO TRINCO COM CADEADO, ACABAMENTO EM POLIESTER POR PROCESSO DE PINTURA ELETROSTÁTICA (GRADIL E REQUADRO), NA COR BRANCA, MARCA REFERÊNCIA SUVINIL	1,00	2,20	1
P2	PORTÃO COM UMA FOLHA DE ABRIR EM GRADIL NYLOR, MALHA 5 X 20CM - FIO 1,00 5,00MM, COM FIXADORES DE POLIAMIDA E REQUADRO EM TUBO RETANGULAR DE AÇO GALVANIZADO 60X40X1,9MM, INCLUINDO TRINCO COM CADEADO, ACABAMENTO EM POLIESTER POR PROCESSO DE PINTURA ELETROSTÁTICA (GRADIL E REQUADRO), NA COR BRANCA, MARCA REFERÊNCIA SUVINIL	1,00	2,40	1

GRADIL NYLOR H=1,53/2,03 m (VER IMPLANTAÇÃO), MALHA 5 X 20CM - FIO 4,30MM, COM FIXADORES DE POLIAMIDA EM POSTE 40 x 60 MM CHUMBADOS NO PISO, REVESTIDOS EM POLIESTER E PINTURA ELETROSTÁTICA BRANCA.

CHAPIM SOBRE MUROS LINEARES, EM GRANITO OU MARMORE, L = 25 CM, ASSENTADO COM ARGAMASSA 1:6 COM ADITIVO

TERREO 0.44  
CALÇADA 0.00  
RUA -0.15

GRADIL NYLOR H=1,53/2,03 m (VER IMPLANTAÇÃO), MALHA 5 X 20CM - FIO 4,30MM, COM FIXADORES DE POLIAMIDA EM POSTE 40 x 60 MM CHUMBADOS NO PISO, REVESTIDOS EM POLIESTER E PINTURA ELETROSTÁTICA BRANCA.

PORTÃO COM UMA FOLHA DE ABRIR EM GRADIL NYLOR, MALHA 5 X 20CM - FIO 5,00MM, COM FIXADORES DE POLIAMIDA E REQUADRO EM TUBO RETANGULAR DE AÇO GALVANIZADO 60X40X1,9MM, INCLUINDO TRINCO COM CADEADO, ACABAMENTO EM POLIESTER POR PROCESSO DE PINTURA ELETROSTÁTICA (GRADIL E REQUADRO), NA COR BRANCA, MARCA REFERÊNCIA SUVINIL.

PINTURA EM ALVENARIA COM TINTA ACRILICA COR BRANCO NEVE REF.: SUVINIL CÔD.: RM181, INCLUSIVE SELADOR ACRILICO, A TRÊS DEMÃOS, SOBRE PAREDE CHAPISCADA, REBOCADA E EMASSADA COM DUAS DEMÃOS DE MASSA ACRILICA, MARCAS DE REFERÊNCIA SUVINIL, CORAL OU METALATEX OU EQUIVALENTE.



CANTEIROS

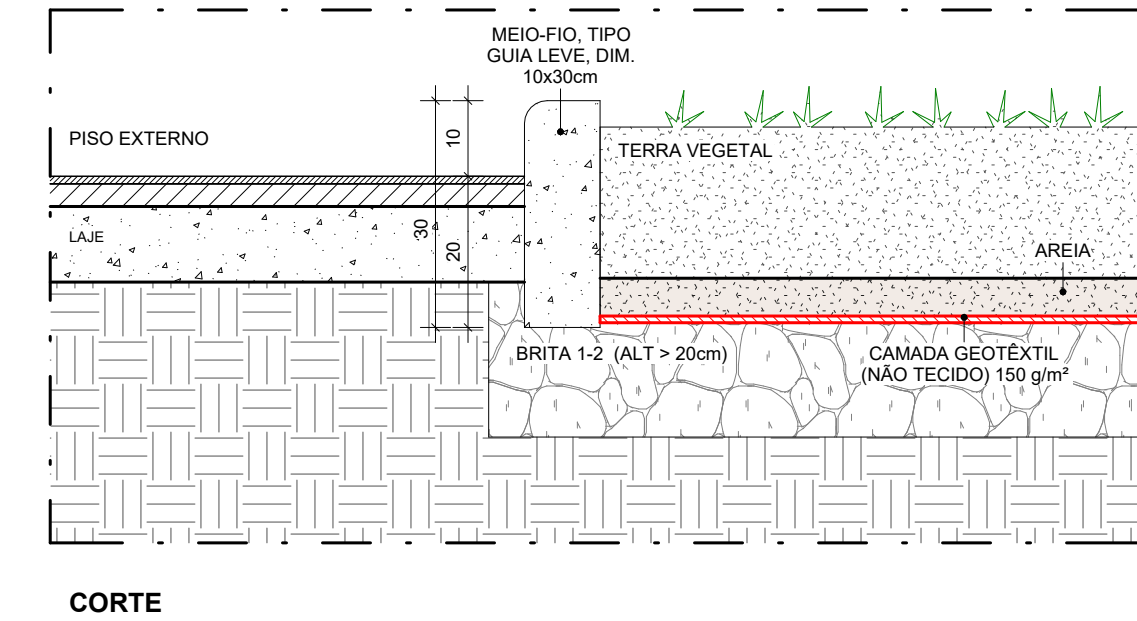

1 IMPERM. JARDIM (MEIO-FIO)  
1 : 10

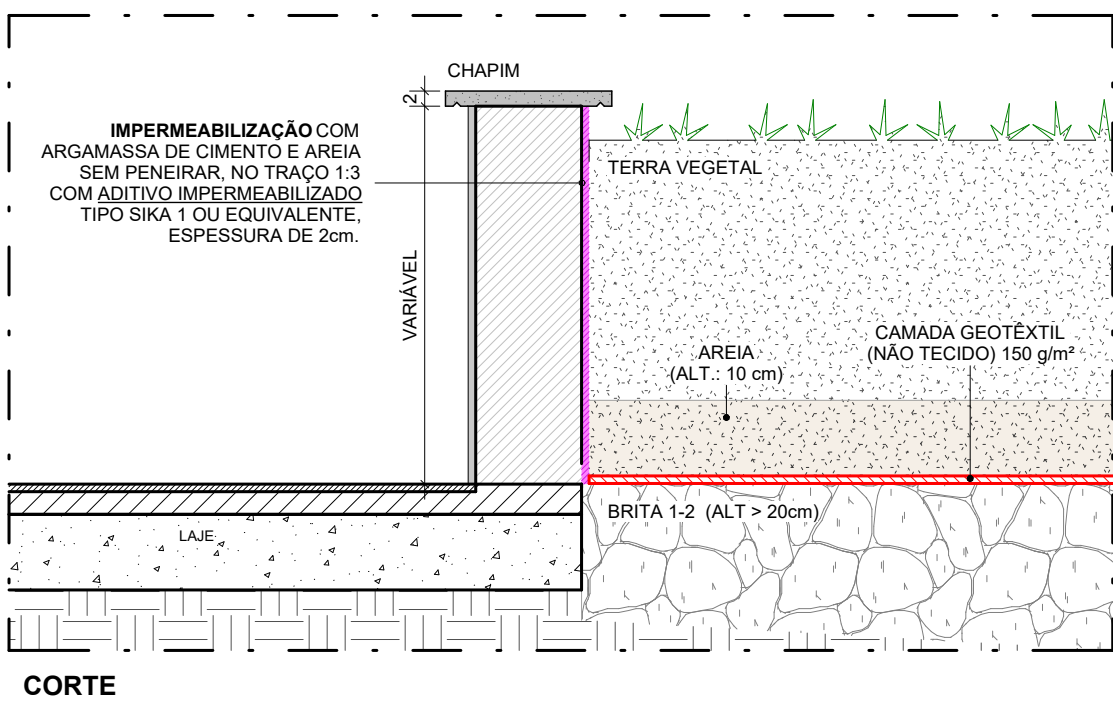

2 DET. IMPERMEABILIZAÇÃO JARDIM  
1 : 10

ACESSOS

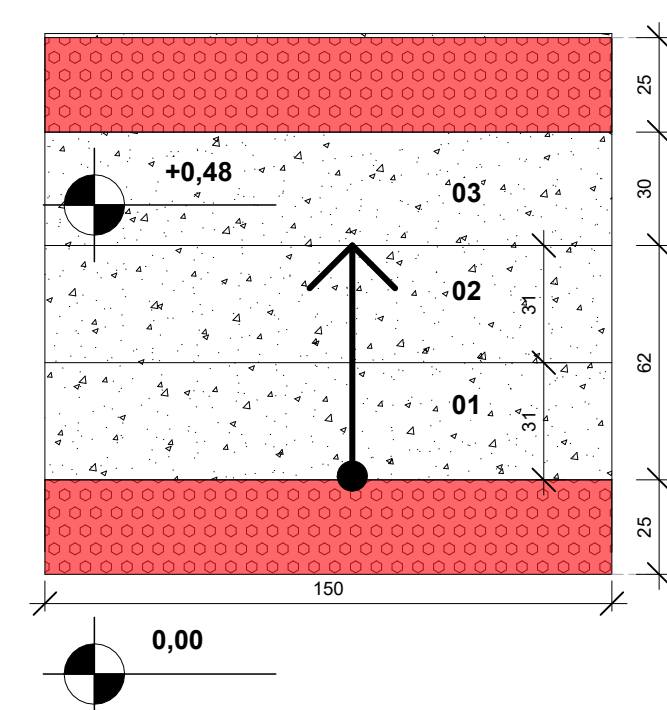

3 DET. ESCADA DE ACESSO  
1 : 20

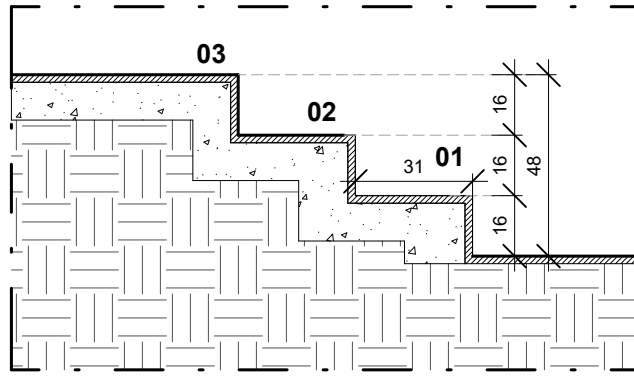

4 RAMPAS FIXAS  
1 : 50

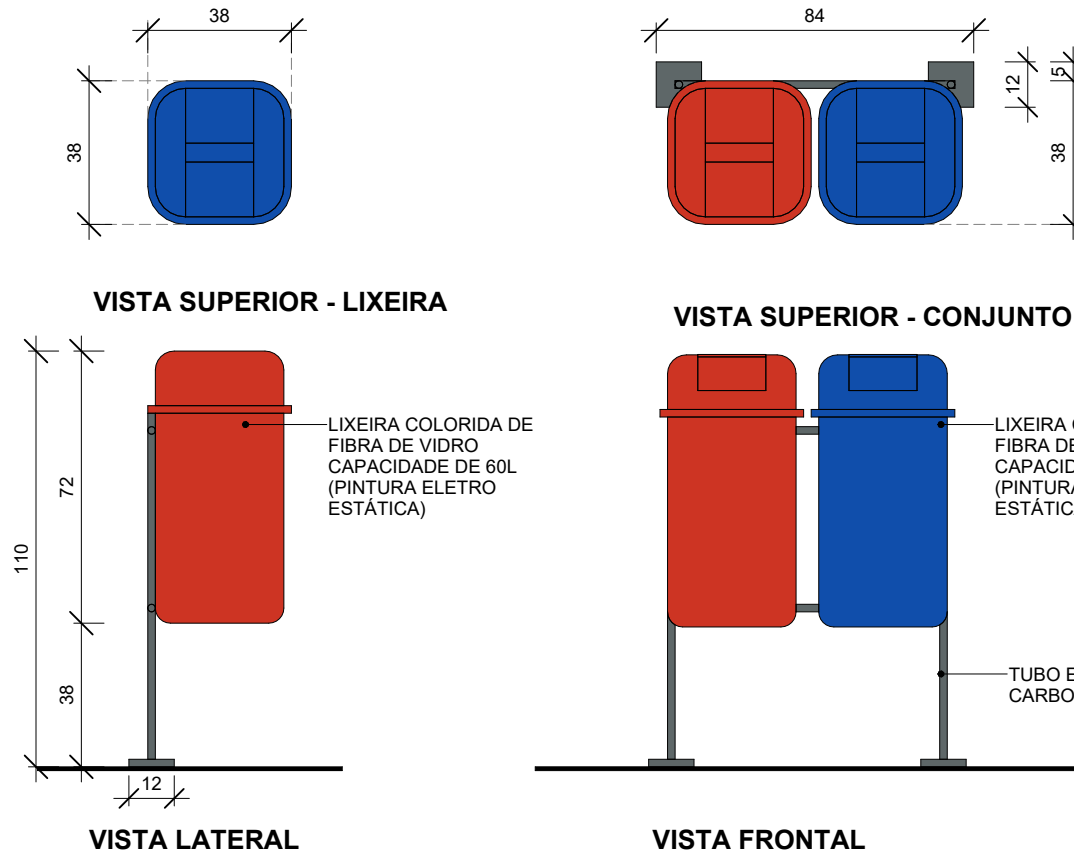
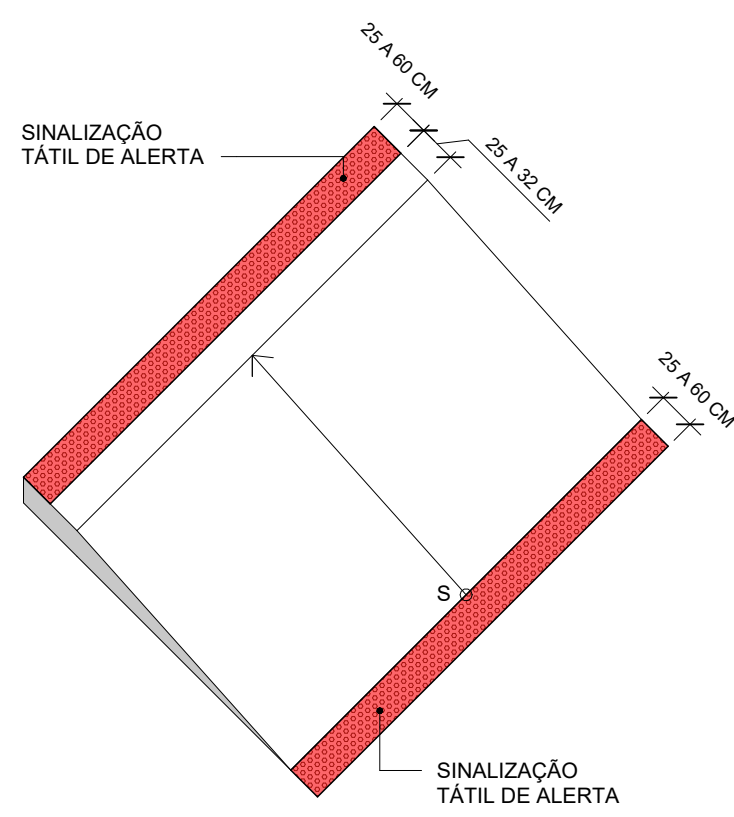

5 DET. LIXEIRA  
1 : 20

GRADIS E PORTÕES

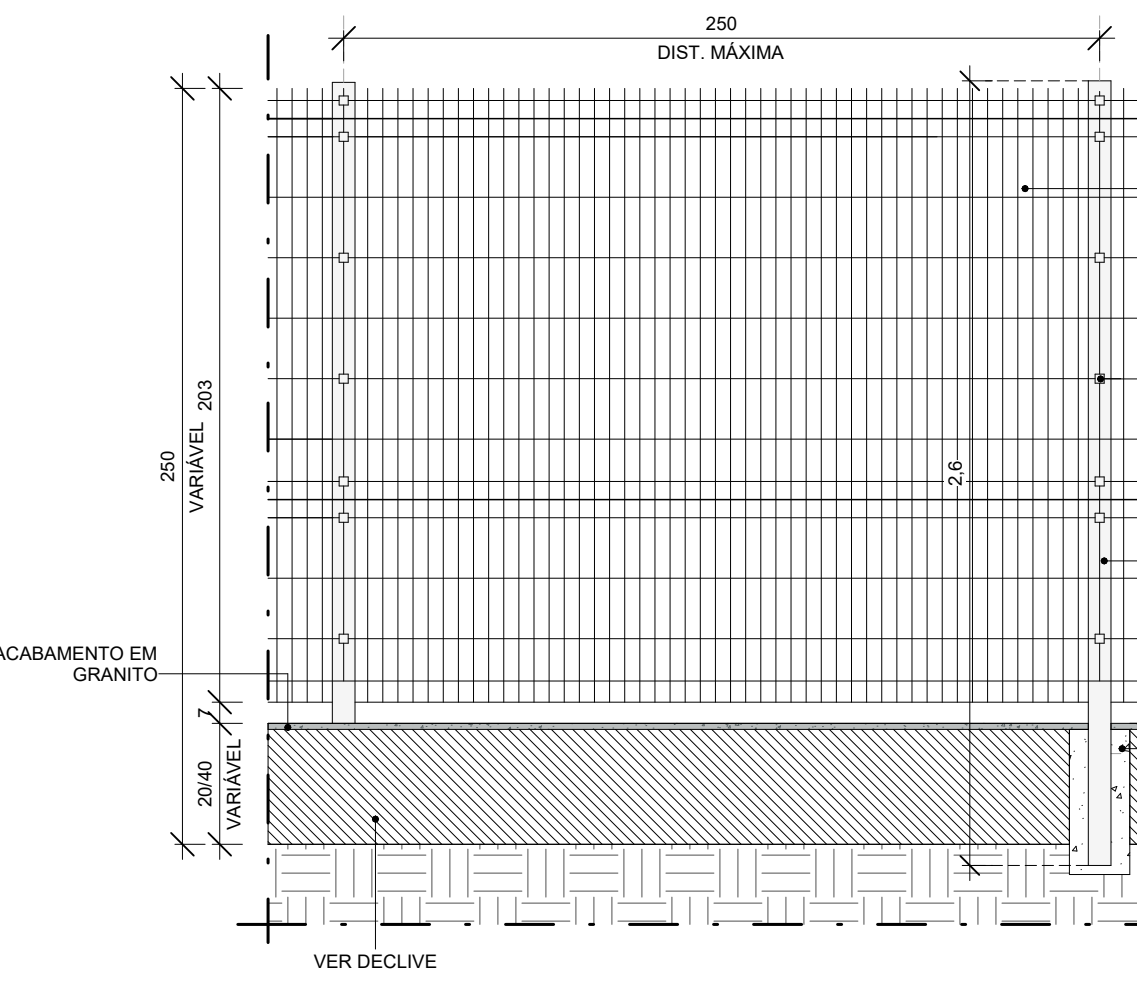

6 DET. GRADIL NYLOFOR H= 2,03m  
1 : 25

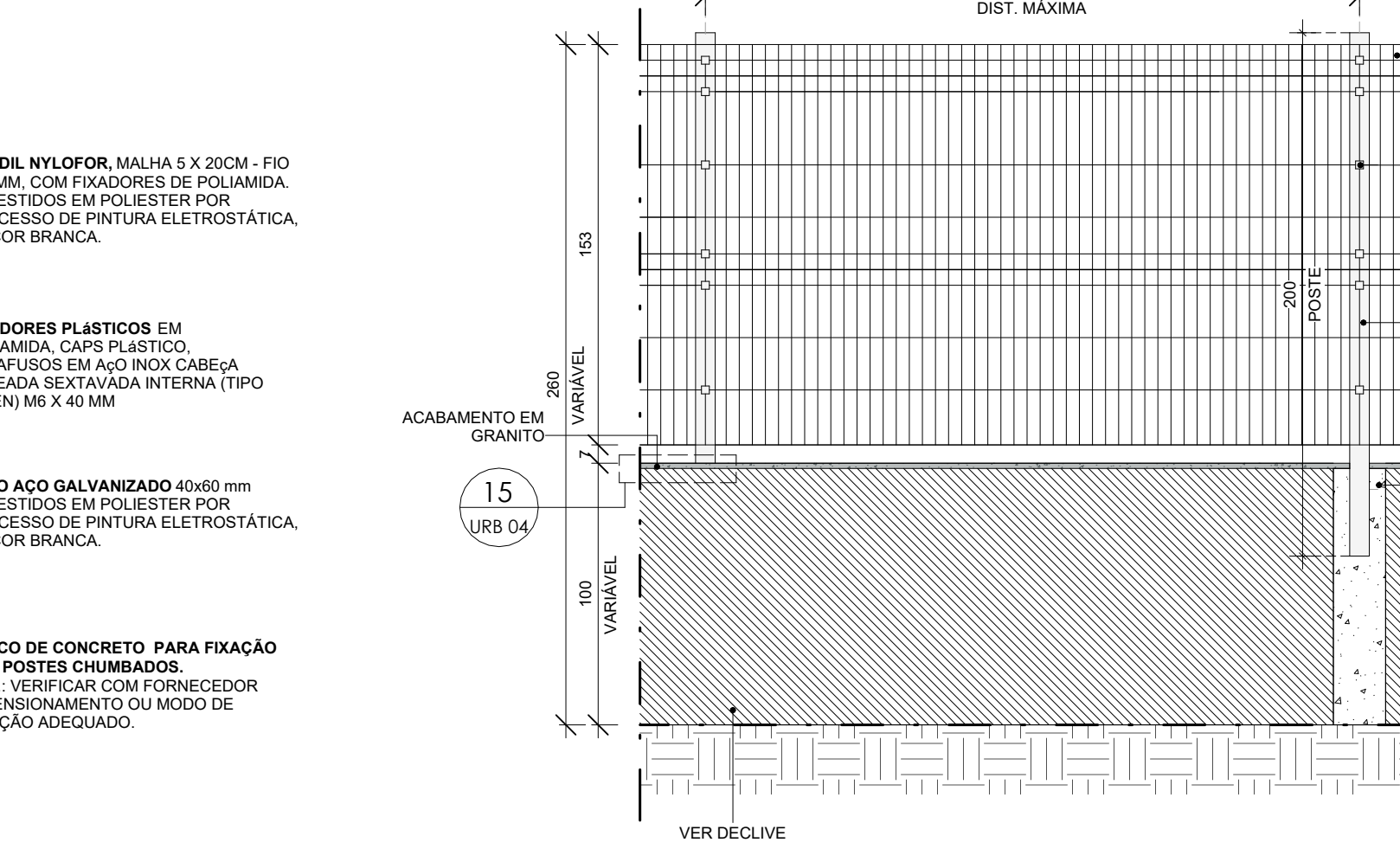

7 DET. GRADIL NYLOFOR H= 1,53m  
1 : 25

GRADIL NYLOFOR, MALHA 5 X 20CM - FIO 5,00MM, COM FIXADORES DE POLIAMIDA, REVESTIDOS EM POLIESTER POR PROCESSO DE PINTURA ELETROSTÁTICA, NA COR BRANCA.

FIXADORES PLÁSTICOS EM POLIAMIDA, CAPS PLÁSTICO, PARAFUSOS EM AÇO INOX CABEÇA BOLEADA SEXTÁVADA INTERNA (TIPO ALLEN) M6 X 40 MM

TUBO AÇO GALVANIZADO 40x60 mm REVESTIDOS EM POLIESTER POR PROCESSO DE PINTURA ELETROSTÁTICA, NA COR BRANCA.

BLOCO DE CONCRETO PARA FIXAÇÃO DOS POSTES CHUMBADOS. OBS.: VERIFICAR COM FORNECEDOR DIMENSIONAMENTO OU MODO DE FIXAÇÃO ADEQUADO.

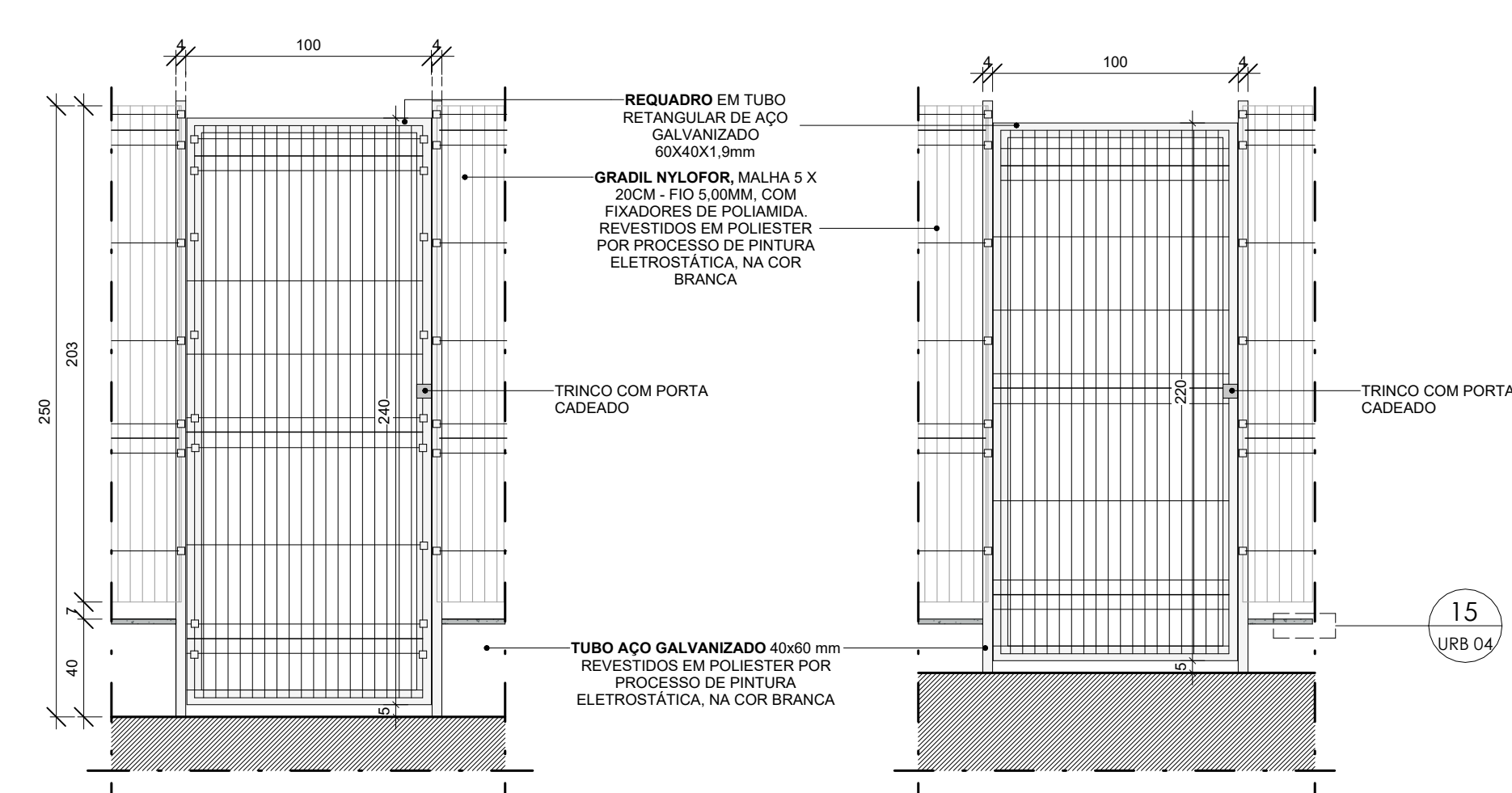

8 DET. GRADIL - PORTÕES DE ABRIR  
1 : 25

CALÇADA E RAMPA

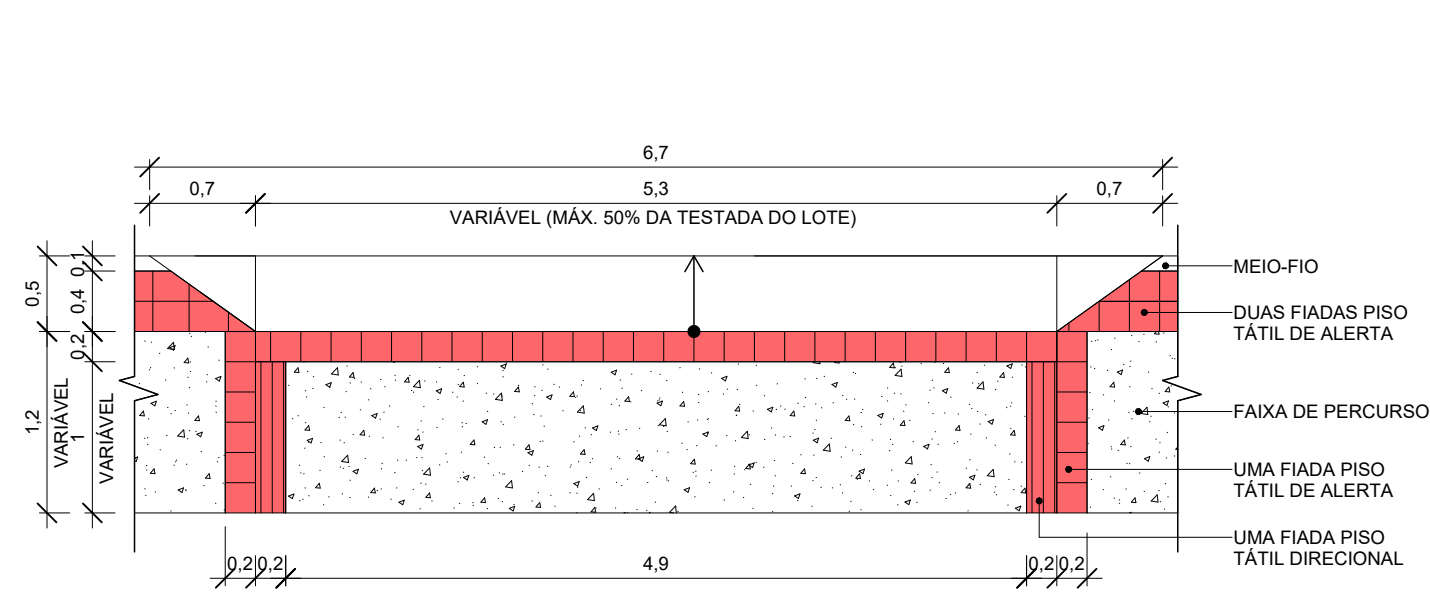

9 DET. RAMPA DE VEÍCULOS  
1 : 50

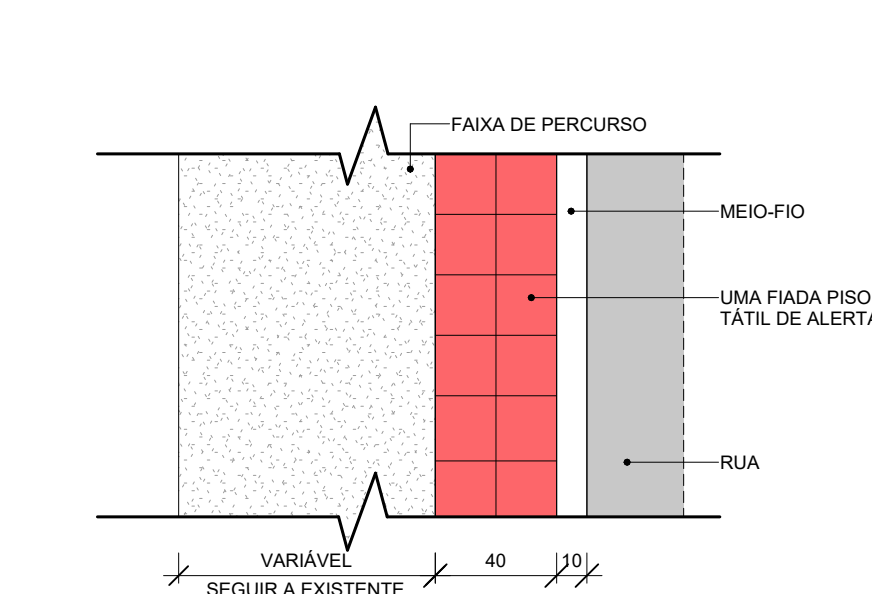

10 DETALHE - CALÇADA CIDADÃ  
1 : 25

GUARDA-CORPO E CORRIMÕES

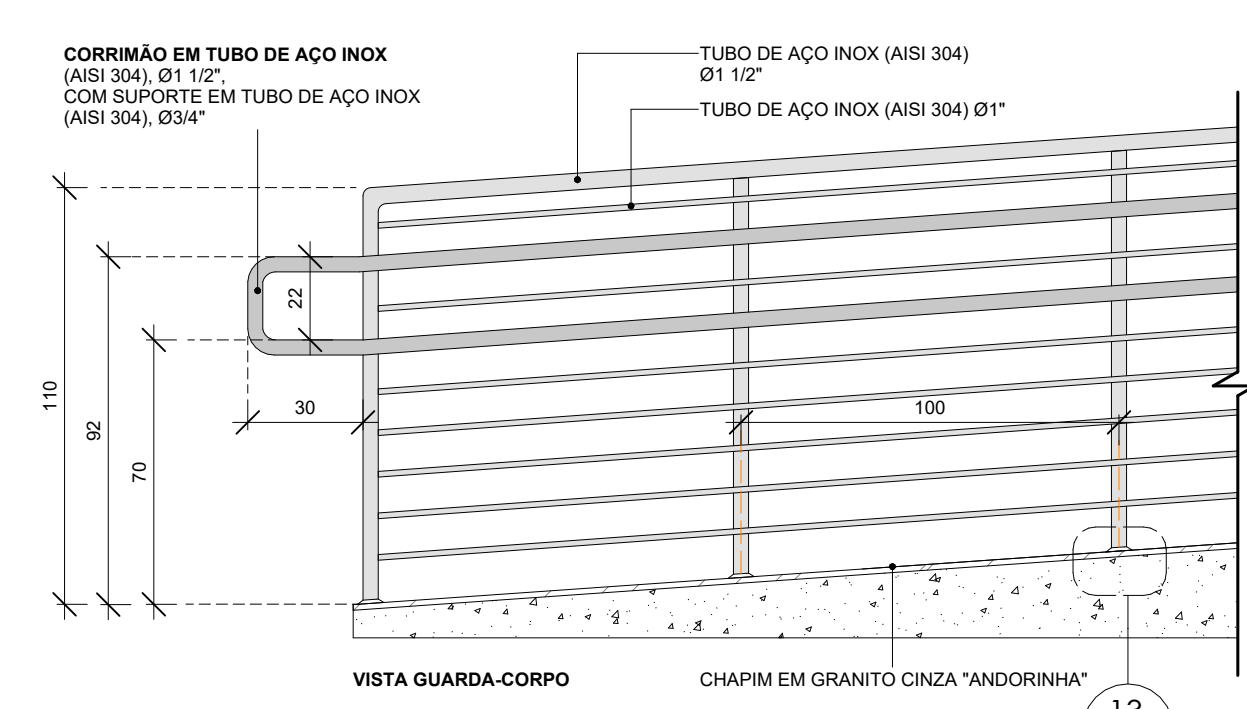

11 DET. GUARDA-CORPO  
1 : 20

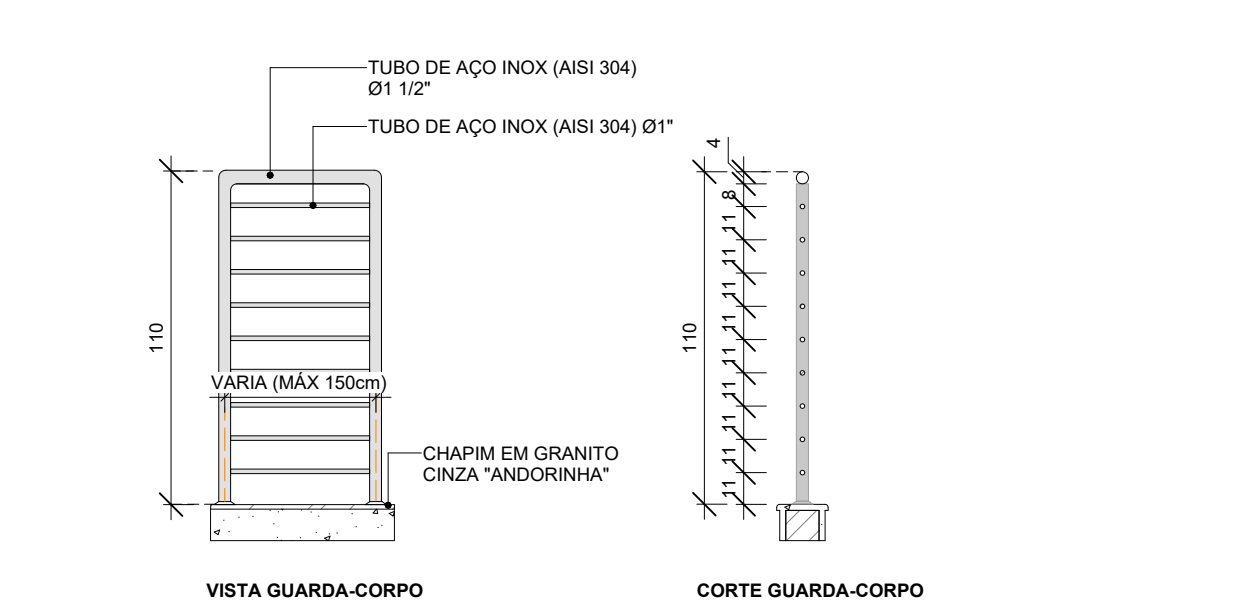

12 DET. GUARDA-CORPO S/ CORRIMÃO  
1 : 25

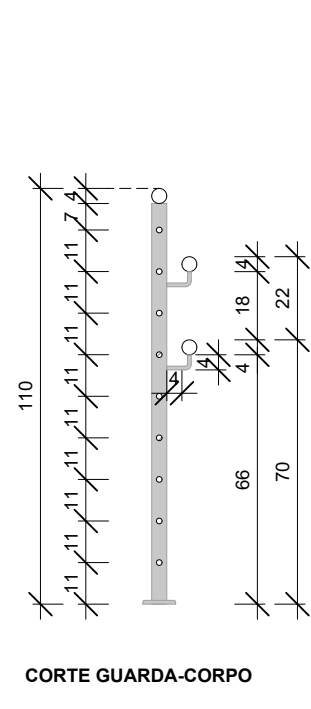

CORTE GUARDA-CORPO

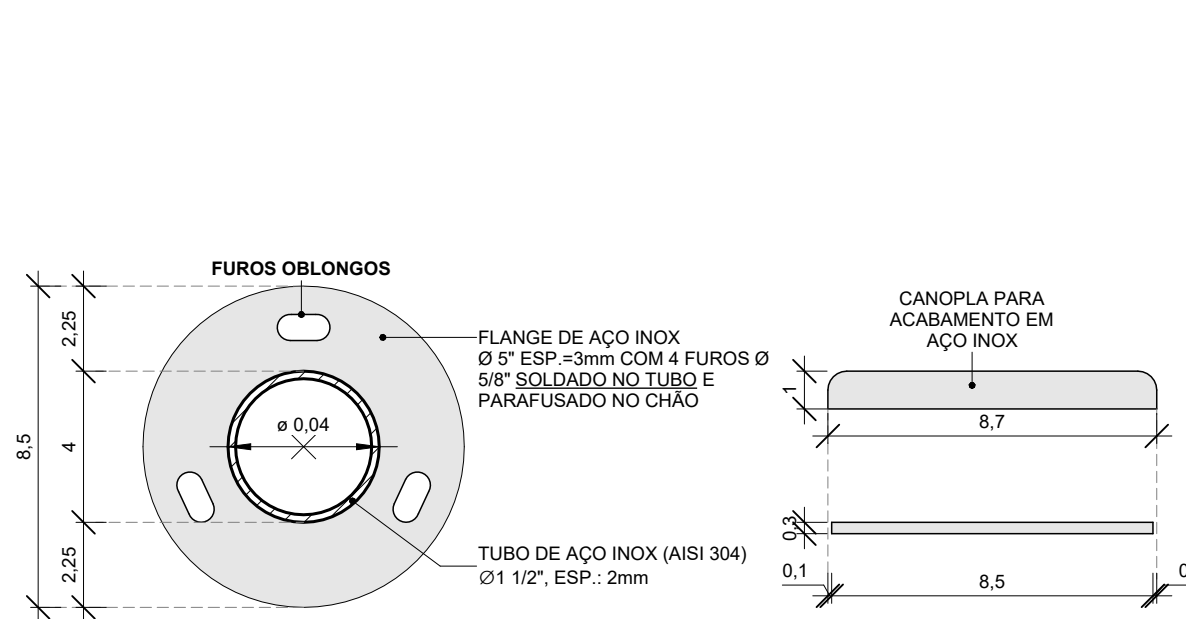

13 DET. FIXAÇÃO GUARDA-CORPO  
1 : 2

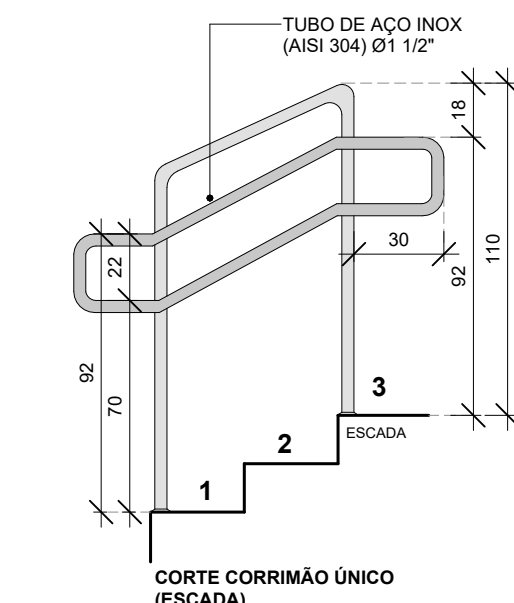

14 DET. CORRIMÃO INTERMEDIÁRIO (ESCADA)  
1 : 25

CHAPIM EM MURETAS/MUROS

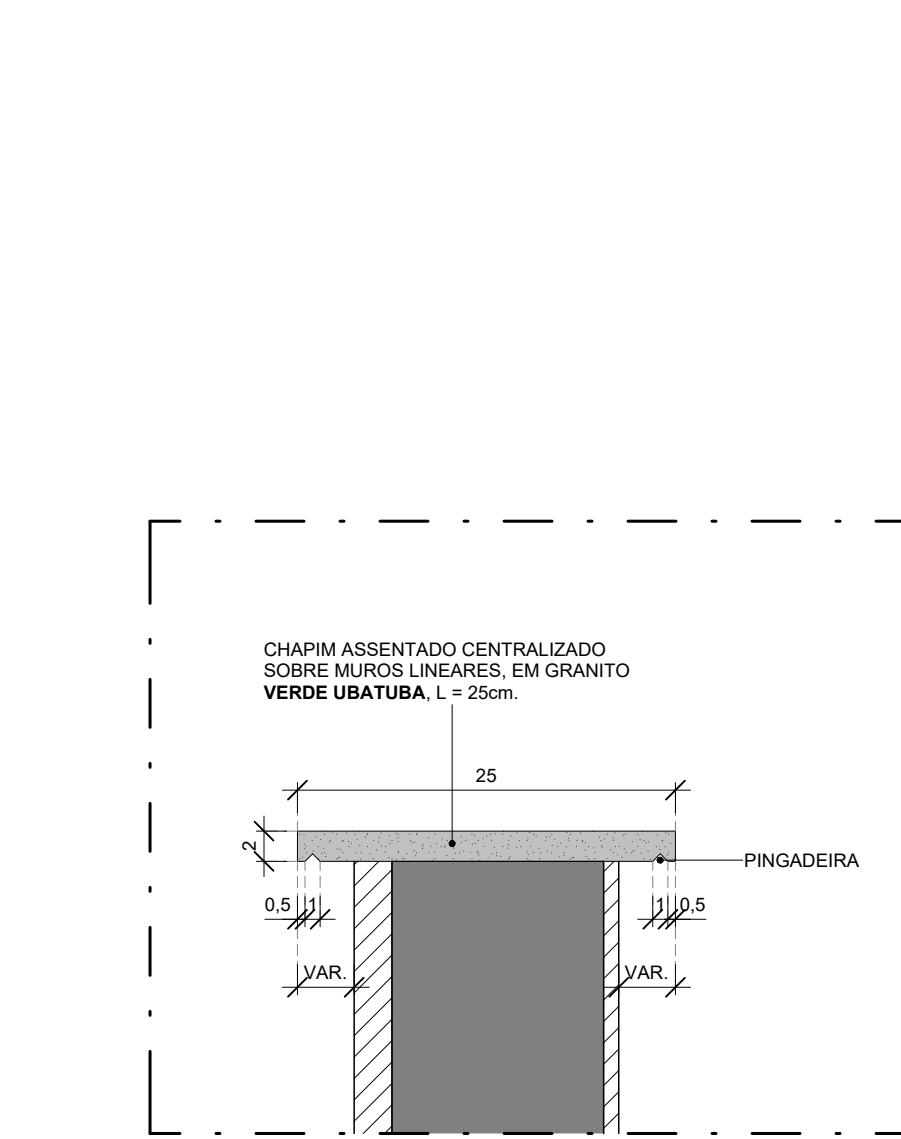

15 DETALHE - CHAPIM DE GRANITO  
1 : 5

PADRÃO DE ENTRADA

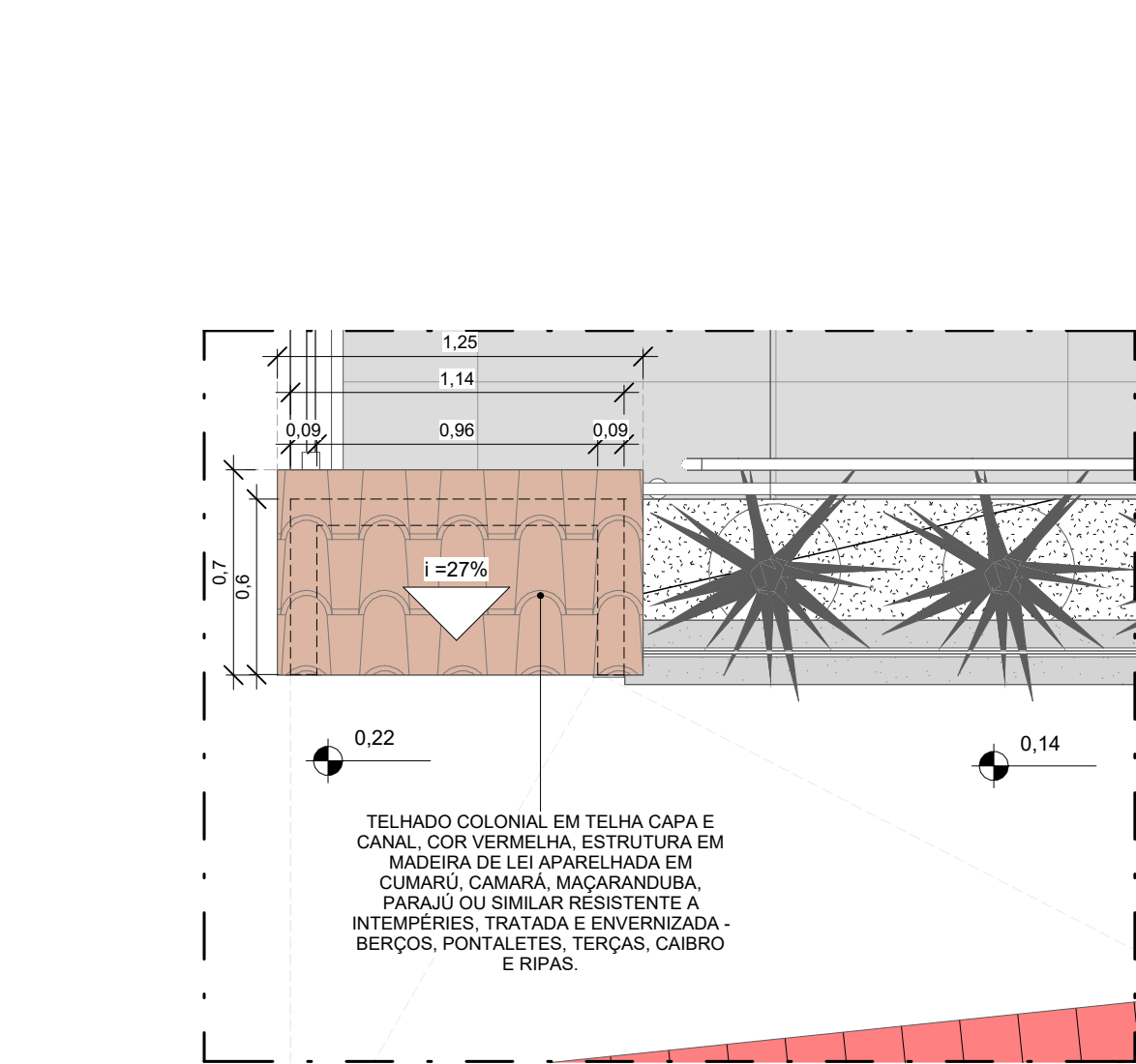

16 DET. PADRÃO DE ENTRADA  
1 : 25

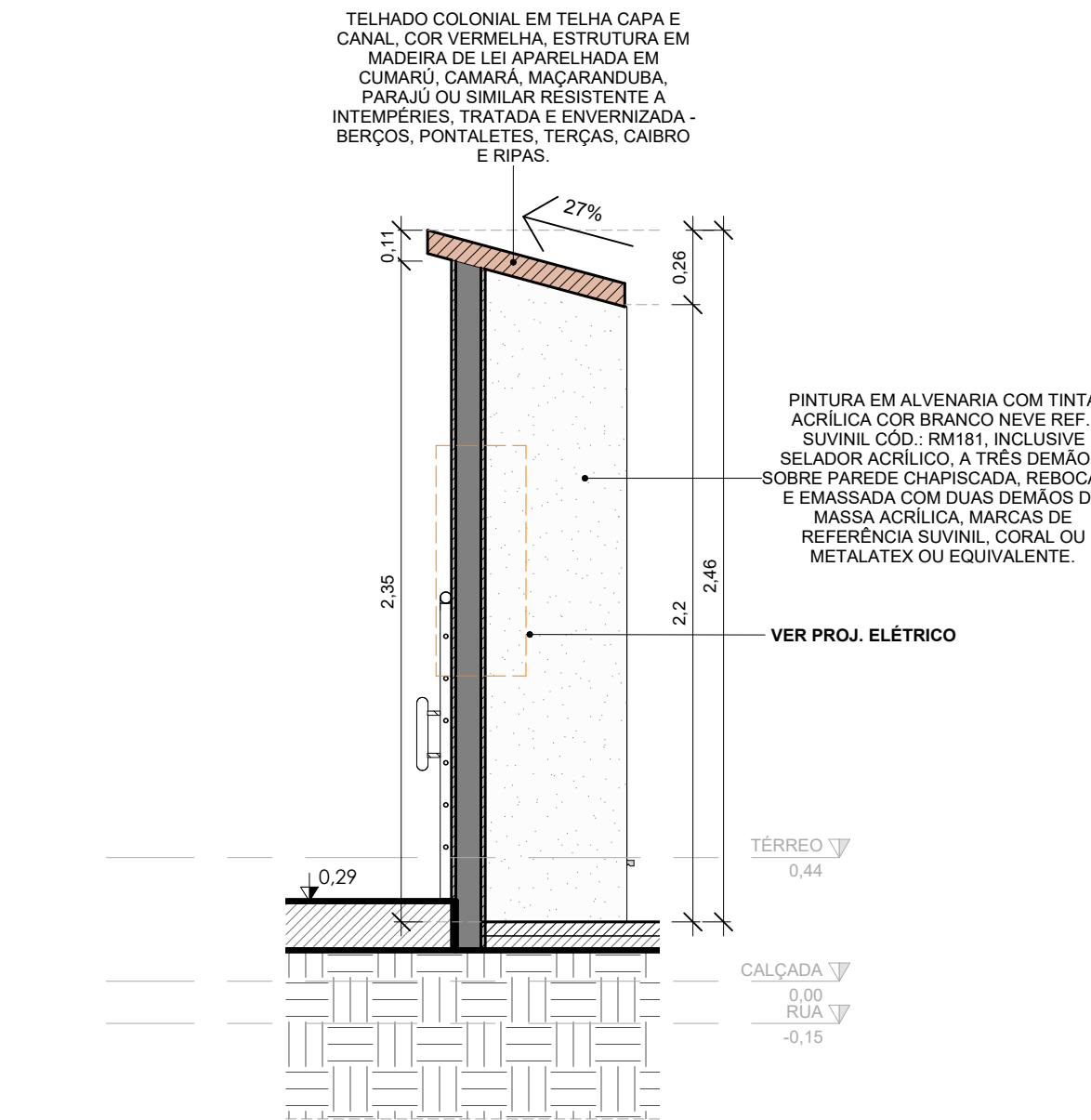

17 CORTE - PADRÃO DE ENTRADA  
1 : 25